

PJ N°3 PLAN D'ENSEMBLE

DIRECTION GÉNÉRALE DES
FINANCES PUBLIQUES

EXTRAIT DU PLAN CADASTRAL

Département :
COTES D ARMOR

Commune :
LA LANDEC

Section : ZH
Feuille : 000 ZH 01

Échelle d'origine : 1/2000
Échelle d'édition : 1/1000

Date d'édition : 28/11/2022
(fuseau horaire de Paris)

Coordonnées en projection : RGF93CC48

Le plan visualisé sur cet extrait est géré par le
centre des impôts foncier suivant :
Pôle Topographique de Gestion Cadastre
4, rue Abbé Garnier BP 2254 22022
22022 SAINT BRIEUC
tél. 021 96 01 42 42 -fax
ptgc.cotes-darmor@dgif.finances.gouv.fr

Cet extrait de plan vous est délivré par :

PC 2

PLAN DE MASSE
Avant projet

CONSTRUCTION D'UNE PORCHERIE SUR
CALLEBOTIS "LABEL ROUGE"

EARL du Chesnay Chel

Le Chesnay Chel
22980 LA LANDEC

Le Chesnay Chel
22980 LA LANDEC

PHASE : Permis de construire



ECHELLE : 1/1000

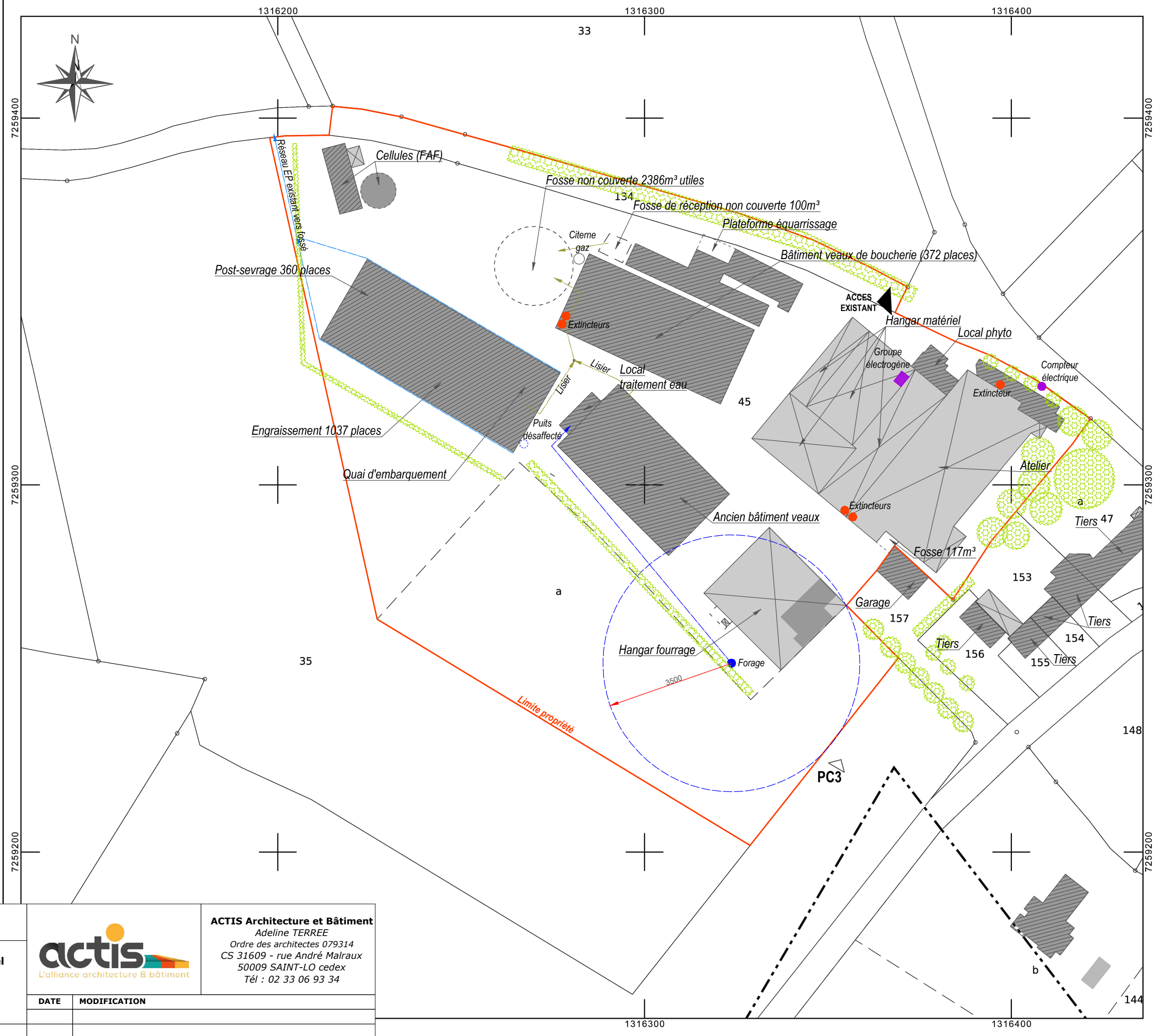

ACTIS Architecture et Bâtiment
Adeline TERREE
Ordre des architectes 079314
CS 31609 - rue André Malraux
50009 SAINT-LO cedex
Tél : 02 33 06 93 34

DATE	MODIFICATION



-  Plantations à supprimer
-  Haie bocagère à créer
-  Plantations à conserver

Département :
COTES D ARMOR

Commune :
LA LANDEC

Section : ZH
Feuille : 000 ZH 01

Échelle d'origine : 1/2000
Échelle d'édition : 1/1000

Date d'édition : 28/11/2022
(fuseau horaire de Paris)

Coordonnées en projection : RGF93CC48

Le plan visualisé sur cet extrait est géré par le centre des impôts foncier suivant :
Pôle Topographique de Gestion Cadastre
4, rue Abbé Garnier BP 2254 22022
22022 SAINT BRIEUC
tél. 021 96 01 42 42 -fax
ptgc.cotes-darmor@dgif.finances.gouv.fr

Cet extrait de plan vous est délivré par :

PC 2	PLAN DE MASSE <i>Après projet</i>
CONSTRUCTION D'UNE PORCHERIE SUR CAILLEBOTIS "LABEL ROUGE"	EARL du Chesnay Chel
Le Chesnay Chel 22980 LA LANDEC	Le Chesnay Chel 22980 LA LANDEC
PHASE : Permis de construire	ECHELLE : 1/1000



ACTIS Architecture et Bâtiment
Adeline TERREE
Ordre des architectes 079314
CS 31609 - rue André Malraux
50009 SAINT-LO cedex
Tél : 02 33 06 93 34

DATE	MODIFICATION

